



Aktuální
informační
servis

OSTOPOVICE 2026

Místní poplatky za obecní systém odpadového hospodářství za rok 2026

V průběhu následujících dnů budou do poštovních schránek postupně distribuovány platební předpisy k úhradě místních poplatků za obecní systém odpadového hospodářství na rok 2026.

Změny v poplatcích

**Sazba poplatku
za kalendářní rok činí
850 Kč.**

viz Obecně závazná vyhláška 6/2025

Změna přepočtu slev

tříděný papír 1kg/5 Kč

tříděné plasty 1kg/10 Kč

maximální výše 200 Kč

kompostér 50,- Kč

viz Obecně závazná vyhláška 1/2024

Oznámení dětské lékařky MUDr. Miluše Uhlířové

Z provozních důvodů bude
ordinace ve dnech
od 4. do 7. 5. 2026
pouze pro **akutní případy**
7:30 – 10:00 hod.





Obec Nebovidy srdečně zve na koncert

Jožky Šmukaře a jeho cimbálové muziky

10.5.2026 18:00

Sportovní a společenská hala Nebovidy

Vstupné 200,-

drobné občerstvení zajištěno

Vstupenky lze zakoupit na obecním úřadě nebo prostřednictvím
rezervačního systému: <https://nebovidy.reenio.cz>



SDRUŽENÍ KOMINÍKŮ A TOPENÁŘŮ

Bude provádět v pondělí 11. 5. 2026 následující služby:

- Kontrolu a čištění komínu pro plyn i tuhá paliva dle vyhlášky č.34/2016 Sb. a č. 320/2015 Sb. za cenu **450,-**
- Revizi kotle na tuhá paliva za cenu **1300,-**

**Zájemci se mohou objednat telefonicky
na tel: 608 748 989**





EG.D, s.r.o., Lidická 1873/36, Černá Pole, 602 00 Brno

Přerušeni dodávky elektrické energie

Dne 12. 5. 2026 od 8 do 16 hod.

Vypnutá oblast:

Ostopovice, Lípová:

104/59

128/61

186/40

202/36

331/65

159/57

187/34

205/48

455/38

169/44

192/42

210/71

70/69

173/46

199/55

239/67

482/63

Do lesů s Lesy ČR

16. 5. 2026



Lesní závod ŽIDLOCHOVICE

Vyrazte na procházku s našimi lesníky!

NA CO SE MŮŽETE TĚŠIT:

Komentovaná procházka o lesnickém hospodaření – o přirozené a umělé obnově porostů, jejich výchově a těžbě. Biotopové stromy a jejich význam.

Ukázka lesnické techniky a přibližování koněm. Dílnička, kvízy a aktivity pro děti

• Od 10:00 do 14:00 • začátek vycházky vždy v každou celou hodinu • trasu lze projít i samostatně • délka trasy 3 km • délka trvání vycházky do 2 hodin • část trasy mírně náročným terénem po nezpevněné cestě, proto nedoporučujeme trasu pro kočárky •

vhodná registrace skupin nad 5 osob v aplikaci klub nového lesa,

nebo na emailu zdenek.piskac@lesy.cz



GPS souřadnice

49.2008317N, 16.4538736E



Více informací na www.klubnoveholesa.cz a ve stejnojmenné mobilní aplikaci.

Obec Troubsko pořádá zájezd

16.5.2026

14:00 hod.



**DIVADLO
HYBERNIA**

Praha

Vstupné: 550,- Kč

TARZAN®

#TARZANHYBERNIA | WWW.HYBERNIA.EU

Rodinný muzikál podle filmu společnosti Disney

Rezervace vstupenek:

**Libuše Chaloupková (úřední dny OÚ), tel.547 227 054,
724 264 155**

Odjezd autobusu v 8:00 hod. od budovy OÚ



EG.D, s.r.o., Lidická 1873/36, Černá Pole, 602 00 Brno

Přerušeni dodávky elektrické energie

Dne 21. 5. 2026 od 8 do 17 hod.

Vypnutá oblast:

B.Němcové:

125/25, 138/27, 157/33, 170/29, 204/31, 24
0/35, 327/37, 341/25a, 481/33a

32. Slavnosti chřestu a vína



22.-24. 5. 2026 Ivančice

slavnostichrestuavina.cz

slavnostichrestu

slavnostichrestuavina

**QUEENIE, SLZA, MARTINA PÁRTLOVÁ, FÍHA TRALALA,
ROMAN PAULUS a další**

Pátek 22. května

HLAVNÍ PÓDIUM

- 11.00 **JAZZ BAIA** | jazz-swingová kapela
- 13.00 **ZŠ V. MENŠÍKA IVANČICE** | vystoupení
- 13.30 **ZŠ NĚMČICE** | vystoupení
- 14.00 **ZŠ TGM IVANČICE** | vystoupení
- 14.30 **SVČ IVANČICE** | vystoupení
- 15.00 **OFICIÁLNÍ ZAHÁJENÍ SLAVNOSTI**
- HORIZONT – SVČ IVANČICE** | vystoupení
- 15.30 **ZŠ ŘEZNOVICE** | vystoupení
- 16.00 **GJB** | taneční skupina

Sobota 23. května

HLAVNÍ PÓDIUM

- 10.00 **VLČNOVJANKA** | dechová hudba
- 12.00 **KOUNIČAN** | folklorní taneční soubor
- 13.00 **RITMO FACTORY** | bubenická show
- 13.30 **PŘIVÍTÁNÍ ZAHRANIČNÍCH HOSTŮ**
- 14.00 **RITMO FACTORY** | bubenická show
- 15.00 **MORAVIANS** | folkrocková kapela
- 17.00 **QUEENIE** | world Queen tribute band
- 19.00 **NENIVOČEM** | rocková kapela

VINAŘSKÁ ZÓNA

Neděle 24. května

HLAVNÍ PÓDIUM

- 10.00 **FÍHA TRALALA** | show pro děti
- 12.00 **ČAROTAJ** | písně z moravského pomezí
- 14.00 **SLZA** | rocková kapela
- 16.00 **MARTINA PÁRTLOVÁ** s kapelou

VINAŘSKÁ ZÓNA

- 11.00 **KUCHAŘSKÁ SHOW PETRA STUPKY
A ROMANA PAULUSE**
- 12.00 **DUEL VÍNA A JÍDLA** | praktické ukázky
snubení

10.30	ZUŠ IVANČICE vystoupení
17.30	PĚVECKÝ SBOR BLAHOŠLAVA HAJNCE vystoupení
18.00	ELIZABETA HOMOLKOVÁ recitál

KINO RÉNA – více informací na webu Kina Réna

17.30	FARMA ZVÍŘAT animovaná komedie
19.00	NEBOJ, DÝCHEJ, ČARUJ dokument o Davidu Stypkovi

PARK RÉNA – na zábavu je samostatné vstupné

20.00	REFLEXY A ROCK STRING tradiční zábava s kapelou
-------	---

Ostatní program

PRODEJ ČERSTVÉHO CHŘESTU (pá-ne)

ŘEMESLNÝ A POTRAVINOVÝ JARMARK (pá-ne)

GASTRO ZÓNA – VYBRANÉ RESTAURACE (pá-ne)

VINAŘI (pá-ne)

VÝSTAVKA O PĚSTOVÁNÍ CHŘESTU (pá-ne)

VÝSTAVA ALFONSE MUCHY | samostatné vstupné (pá-ne)

EXPOZICE VLADIMÍRA MENŠÍKA | samostatné vstupné (pá-ne)

PROHLÍDKY IVANČICKÉ VĚŽE | samostatné vstupné (pá-ne)

VÝSTAVA DROBNÉHO ZVÍŘECTVA | Český svaz chovatelů Ivančice | průchod k ZUŠ (pá, so)

Vstupné

	Dospělý	Student nad 12 let, senior nad 65 let, ZTP	ZTP/P + 1 doprovod, dítě do 12 let
PÁ	zdarma	zdarma	zdarma
SO	350 Kč	250 Kč	zdarma
NE	300 Kč	200 Kč	zdarma
SO + NE	500 Kč	350 Kč	zdarma

VINÁRSKÁ ZÓNA

11.30	KUCHAŘSKÁ SHOW PETRA STUPKY A MARKÉTY HRUBEŠOVÉ
13.30	DUEL VÍNA A JÍDLA praktické ukázky snoubení
14.30	KUCHAŘSKÁ SHOW PETRA STUPKY A MARKÉTY HRUBEŠOVÉ
15.30	DUEL VÍNA A JÍDLA praktické ukázky snoubení
16.00	KUCHAŘSKÁ SHOW PETRA STUPKY A JANA VORLA

DĚTSKÁ ZÓNA – NÁDVOŘÍ RADNICE

10.00-18.00	POHYBOVÉ A TVOŘIVÉ HRY Horizont – SVČ Ivančice
11.00-18.00	ÚŽASNÝ SVĚT HER velkoplošné hry
13.00	KOUZELNÝ ZVONEČEK pohádka divadla Studna
15.30	O VŠUDYBYLOVI pohádka divadla Studna

PROHLÍDKY IVANČICKÉ CHŘESTOVNY

10.30	KOMENTOVANÁ PROHLÍDKA CHŘESTOVNY
13.00	KOMENTOVANÁ PROHLÍDKA CHŘESTOVNY

KINO RÉNA – snížené vstupné pro návštěvníky

11.00	SUPER MARIO GALAKTICKÝ FILM animovaná komedie
14.00	MORTAL KOMBAT II akční dobrodružná fantasy
16.00	NĚKDO TO RÁD V PLZNI komedie
18.00	STAR WARS: MANDALORIAN A GROGU dobrodružný sci-fi film

Změna programu vyhrazena

13.00	KUCHAŘSKÁ SHOW PETRA STUPKY A ROMANA PAULUSE
14.30	DUEL VÍNA A JÍDLA praktické ukázky snoubení
15.30	KUCHAŘSKÁ SHOW PETRA STUPKY A ROMANA PAULUSE

DĚTSKÁ ZÓNA – NÁDVOŘÍ RADNICE

10.00-18.00	POHYBOVÉ A TVOŘIVÉ HRY Horizont – SVČ Ivančice
11.00-18.00	ÚŽASNÝ SVĚT HER velkoplošné hry
12.00	VODOVOD vědecká show o vodě, soubor ScienceOn
15.00	LUCKA ZE ŠKOLKY zábavné vystoupení pro děti

PROHLÍDKY IVANČICKÉ CHŘESTOVNY

10.30	KOMENTOVANÁ PROHLÍDKA CHŘESTOVNY
13.00	KOMENTOVANÁ PROHLÍDKA CHŘESTOVNY

KINO RÉNA – snížené vstupné pro návštěvníky

11.00	STAR WARS: MANDALORIAN A GROGU dobrodružný sci-fi film
14.00	LEGENDY ALYSIE animovaná fantasy
16.00	MORTAL KOMBAT II akční dobrodružná fantasy

Změna programu vyhrazena

Partneři



Kontaktní místo pro bydlení najdete od 1. dubna 2026 v budově MěÚ Šlapanice, pracoviště Opuštěná 9/2, 656 70 Brno, v prostoru podatelny v přízemí budovy.

Kontaktní místo pro bydlení (KMB) je v provozu od 1. ledna 2026 a je určeno všem obyvatelům obcí ORP Šlapanice, kteří potřebují poradit při řešení své bytové situace s cílem udržet si stávající standardní bydlení či hledat nejúčinnější řešení bytové nouze.

Výhodou KMB je, že se občan dozví potřebné informace souhrnně na jednom místě. Lépe se tak zorientuje v mnohdy nepřehledném systému podpor. Následnou odbornou pomoc pak řeší s konkrétními institucemi.

Pracovník kontaktního místa pro bydlení:

- **zjišťuje informace potřebné k bližší analýze bytové situace domácnosti**
- **poskytuje poradenství a pomoc při zorientování se v systému bytové a sociální podpory**
- **zprostředkovává kontakty na návazné úřady a služby (úřad práce, sociální, dluhové, právní, energetické poradenství aj.)**
- **poradí při vyplňování žádosti o pronájem obecního bytu.**

NEPŘEHLÉDNĚTE!

KONČÍ PLATNOST STARÝCH OBČANSKÝCH PRŮKAZŮ

Týká se to občanů, narozených do 31. 12. 1935,
kteří mají občanský průkaz:

- vydaný do 30. 6. 2000,
- s uvedenou platností „bez omezení“



Staré občanské průkazy **budou platné jen do 2. 8. 2026.**
Nesplňují totiž bezpečnostní požadavky na současné doklady.

Co máte udělat?

Obraťte se na nejbližší úřad obce nebo města, kde vydávají občanské průkazy.
V Praze na úřad městské části Praha 1-22.
Kde vám vše vysvětlí
a domluvíte se na dalším postupu.

Pokud si občanský průkaz do 2. 8. 2026 nevyměníte, **bude starý průkaz neplatný a nebude možné jej používat jako doklad totožnosti.**

VÝMĚNA JE BEZPLATNÁ

NEPŘEHLÉDNĚTE!

BLÍŽÍ SE KONEC PLATNOSTI OBČANSKÝCH PRŮKAZŮ

bez strojově čitelných údajů vydaných do 30. 6. 2000

Jste-li držitelem občanského průkazu

- vydaného do 30. 6. 2000,
- s vyznačenou dobou platnosti „bez omezení“
a zároveň občanem narozeným
- do 31. 12. 1935

Co máte udělat?

Obraťte se na nejbližší úřad obce nebo města,
kde vydávají občanské průkazy.

V Praze na úřad městské části Praha 1-22.

Kde vám vše vysvětlí a domluvíte se na dalším postupu.

Staré občanské průkazy **nesplňují bezpečnostní požadavky** na současné doklady, proto jejich **platnost končí dne 2. 8. 2026.**

VÝMĚNA JE BEZPLATNÁ

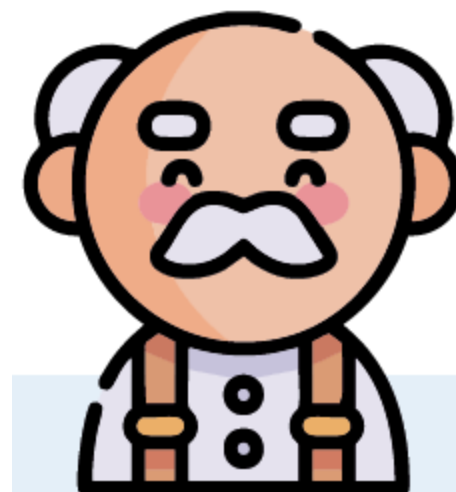

V případě, že si občanský průkaz do 2. 8. 2026 nevyměníte, **od 3. 8. 2026 budete disponovat občanským průkazem, který nebude již uznáván jako doklad totožnosti.**

Ödborné sociální poradenství pro OZP

Pomáháme lidem se zdravotním postižením (18 - 64 let) řešit náročné životní situace - **diskrétně, odborně a zdarma**. Společně najdeme cestu k lepšímu zvládnutí každodenních problémů.

PROVOZNÍ DOBA:

PONDĚLÍ A STŘEDA
7:30 - 12:30 hod.

*na adrese: Výstaviště
584/4, Brno*

ÚTERÝ a ČTVRTEK
10:00 - 15:00 hod.

*na adrese: Jakuba
Obrovského 1b, Brno*

PÁTEK
9:00 - 12:00 hod.

*na adrese: Kostelní 70,
595 01 Velká Bíteš*

Mluvit o problému je první krok. Pomůžeme vám udělat ten další.

- Zaměstnávání osob se zdravotním postižením
- Dávky státní sociální podpory
- Dávky hmotné nouze
- Invalidní důchody
- Dluhové poradenství
- Problematika bydlení
- Konzultace dávek pro osoby se zdravotním postižením (příspěvek na mobilitu, příspěvek na zvláštní pomůcky, průkaz osoby se zdravotním postižením).
- Konzultace při výběru kompenzačních pomůcek (základní poradenství).

 **770 318 846**

 hana.chrobokova@olman.cz

KAMENICTVÍ

STONESTORE

Londýnské nám.
639 00 Brno-střed

Otevírací doba :

Pondělí – Pátek 10:00 – 17:00

www.stonestore.cz

737 691 770



AKCE

SLEVY AŽ DO 50%

TECHNIK ZEMĚDĚLSKÉHO VÝZKUMU (Ž/M)

Do chovu čmeláků přijmeme pracovníka do stálého pracovního poměru.

vyhlašuje výběrové řízení na pozici

Nástup možný ihned.

Náplň práce:

- *krmení a manipulace se čmeláky, umývání a čištění chovných potřeb a ostatní činnosti spojené s chovem*
- *prodej čmeláků, popularizace a účast na výstavách*
- *ostatní technické práce spojené s výzkumným zaměřením oddělení*

Požadujeme:

- *středoškolské vzdělání, výhodou je vzdělání nebo zkušenost v chovatelském směru*
- *kladný vztah ke zvířatům a hmyzu*
- *řidičský průkaz skupiny B a dobré řidičské schopnosti*
- *časovou flexibilitu*
- *ochota pracovat v týmu, sdílet informace a učit se novým věcem*
- *pozitivní přístup k práci a životu*
- *dobrý zrak (pracuje se často ve tmě při červeném osvětlení)*
- *bez alergie na pyl nebo žihadla*
- *samostatnost, zodpovědnost a pečlivost*
- *trestní bezúhonnost*

Nabízíme:

- *odbornou a zajímavou perspektivní práci se čmeláky i lidmi*
- *přátelský kolektiv a vstřícný přístup*
- *prostor k profesnímu i osobnímu růstu*
- *pružnou pracovní dobu*
- *závodní stravování*
- *pět dní dovolené navíc*
- *tři dny sick days*

V případě Vašeho zájmu zašlete do 10.5.2026 svůj strukturovaný životopis s kontaktními údaji a Souhlas s uveřejněním a zpracováním osobních údajů – GDPR (ke stažení na webových stránkách www.vupt.cz) na adresu:

Zemědělský výzkum, spol. s r. o., Zahradní 1, 664 41, Troubsko
Eva Bednářová, e-mail: bednarova@vupt.cz tel.: 547 138 811



Mergon Czech v Modřicích hledá
Seřizovače vyfukovacích a vstřikovacích
strojů do třísměnného provozu.

Volejte na tel: 770 124 358 nebo pošlete
e-mail na: prace@mergon.com